Grundriss

Moderne und urbane 3.5-Zi.-Maisonettewohnung mit Loggia, 2 TG-PP und Kellerabteil an zentraler Lage

Wattstrasse 13a in 8307 Effretikon ZH

Auskunft und Besichtigungen
RIZZO Immobilien GmbH
Stadthausstrasse 12
CH-8400 Winterthur
Tel: +41 52 267 80 60
info@rizzo-immobilien.ch
www.rizzo-immobilien.ch

RIZZO Immobilien GmbH
Stadthausstrasse 12
CH-8400 Winterthur
Tel: +41 52 267 80 60
Email info@rizzo-immobilien.ch

1.Dachgeschoss

Grundriss

RIZZO Immobilien GmbH
Stadthausstrasse 12
CH-8400 Winterthur
Tel: +41 52 267 80 60
Email info@rizzo-immobilien.ch

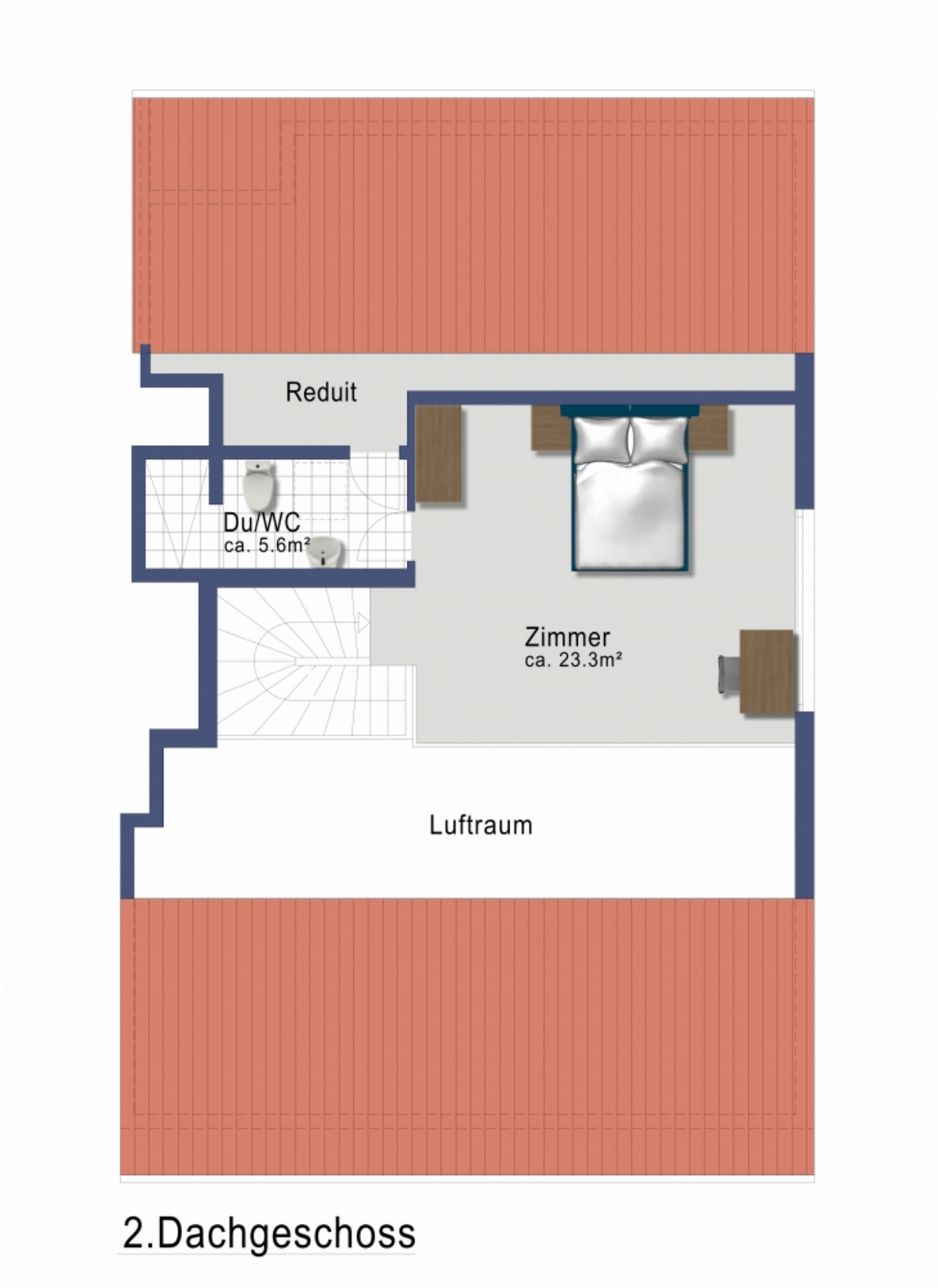

Grundriss