Grundriss

Grosszügiges 5.5-Zi.-Mittelhaus mit unverbaubarer, attraktiver Weitsicht in 8427 Rorbas

Haldenstrasse 7b in 8427 Rorbas ZH

Ich bin schneller!

Auskunft und Besichtigungen
RIZZO Immobilien GmbH
Stadthausstrasse 12
CH-8400 Winterthur
Tel: +41 52 267 80 60
info@rizzo-immobilien.ch
www.rizzo-immobilien.ch

RIZZO Immobilien GmbH
Stadthausstrasse 12
CH-8400 Winterthur
Tel: +41 52 267 80 60
Email info@rizzo-immobilien.ch

Erdgeschoss

Erdgeschoss

RIZZO Immobilien GmbH
Stadthausstrasse 12
CH-8400 Winterthur
Tel: +41 52 267 80 60
Email info@rizzo-immobilien.ch

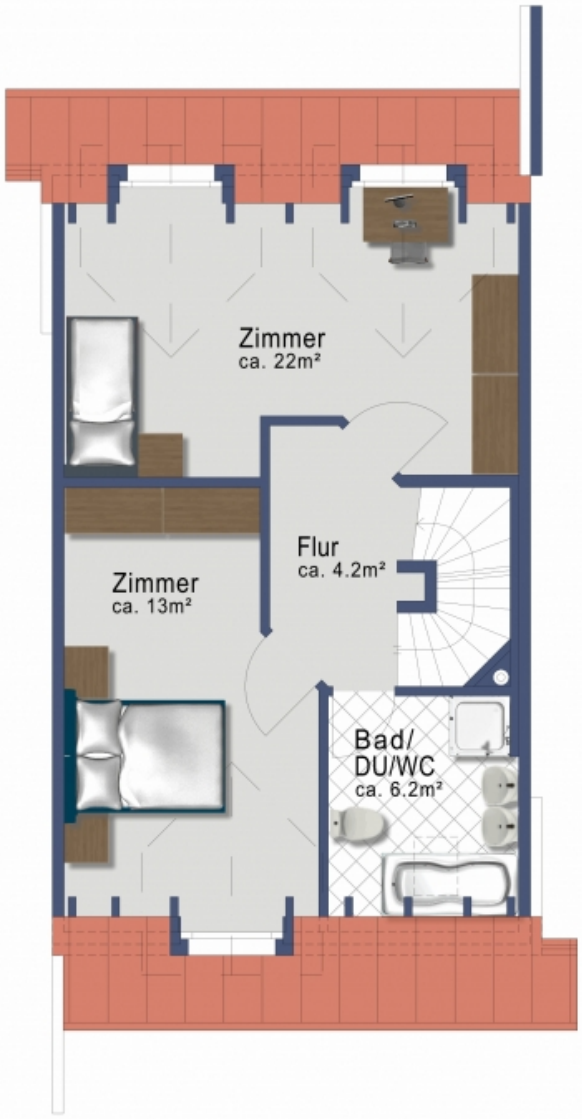

1.Obergeschoss

1. Obergeschoss

RIZZO Immobilien GmbH
Stadthausstrasse 12
CH-8400 Winterthur
Tel: +41 52 267 80 60
Email info@rizzo-immobilien.ch

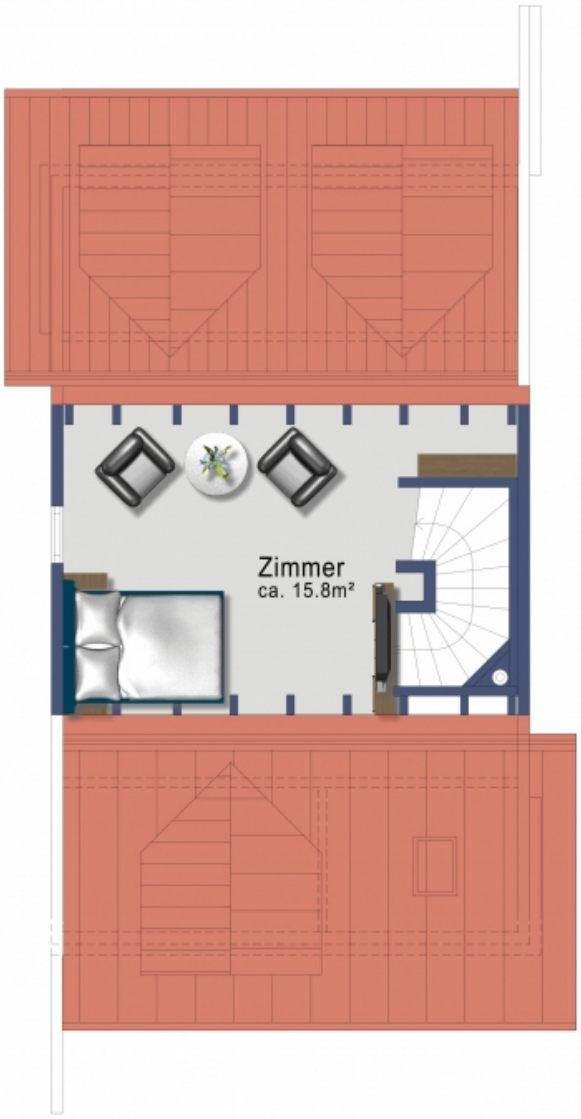

2.Obergeschoss

2. Obergeschoss

RIZZO Immobilien GmbH
Stadthausstrasse 12
CH-8400 Winterthur
Tel: +41 52 267 80 60
Email info@rizzo-immobilien.ch

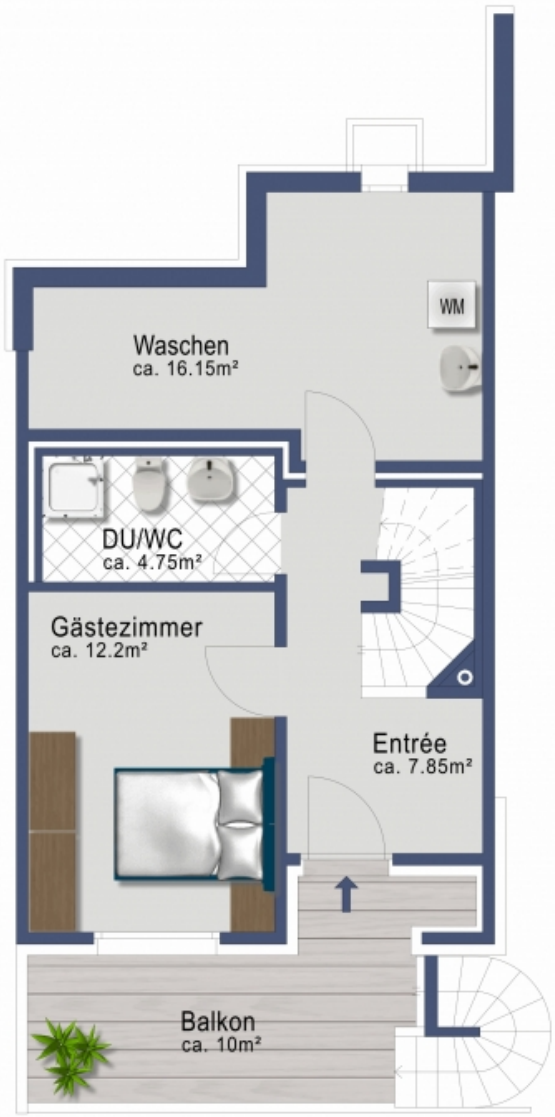

1.Untergeschoss

1. Untergeschoss

RIZZO Immobilien GmbH
Stadthausstrasse 12
CH-8400 Winterthur
Tel: +41 52 267 80 60
Email info@rizzo-immobilien.ch

2.Untergeschoss

2. Untergeschoss